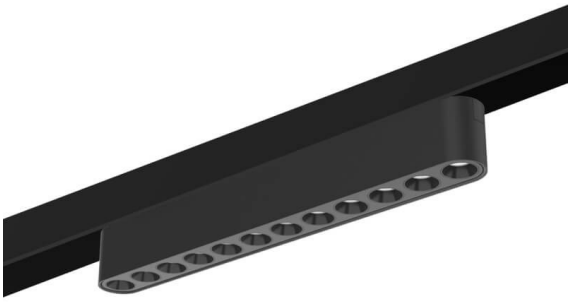

FLEX LSF

Proyector a carril Lavov de la familia FLEX LSF con una potencia de 26W y una optica 36º grados. CCT 3000K. Con un flujo luminosos total de 2618,2lm y una eficacia luminosa de 100,7lm/W. Fabricado en Cuerpo de aluminio inyectado a presión adaptador de PC y acabado en color Negro. Driver ON-OFF.

Código artículo	**86.FT07.5301.02**
Tipo de producto	**Indoor**
Categoría	**Proyectores a carril**
Familia	**FLEX**
Subfamilia	**FLEX LSF**
Pictograms	XXº, CRI 90, CE, Driver INCL., On Off, DALI, IP 20

Dimensions	
Product dimensions (mm)	**1170*27.5*45mm**

Producto	
Potencia real (W)	**26**
Flujo luminoso real (lm)	**2618.1999999999998**
Eficacia luminosa (lm/W)	**100.7**
Ángulo de apertura	**36º**
Life time (h)	**50000h L80B10**
IP	**20**
Electrical class insulation	**Clase III**
Color	**Negro**
Driver incluido	**Si**
Equipo	**ON-OFF**
Temperatura de color (K)	**3000**
Consistencia de color (SDCM)	**SDCM<3**
CRI	**90**